

-Provincia di Fermo-
-Comune di Fermo-

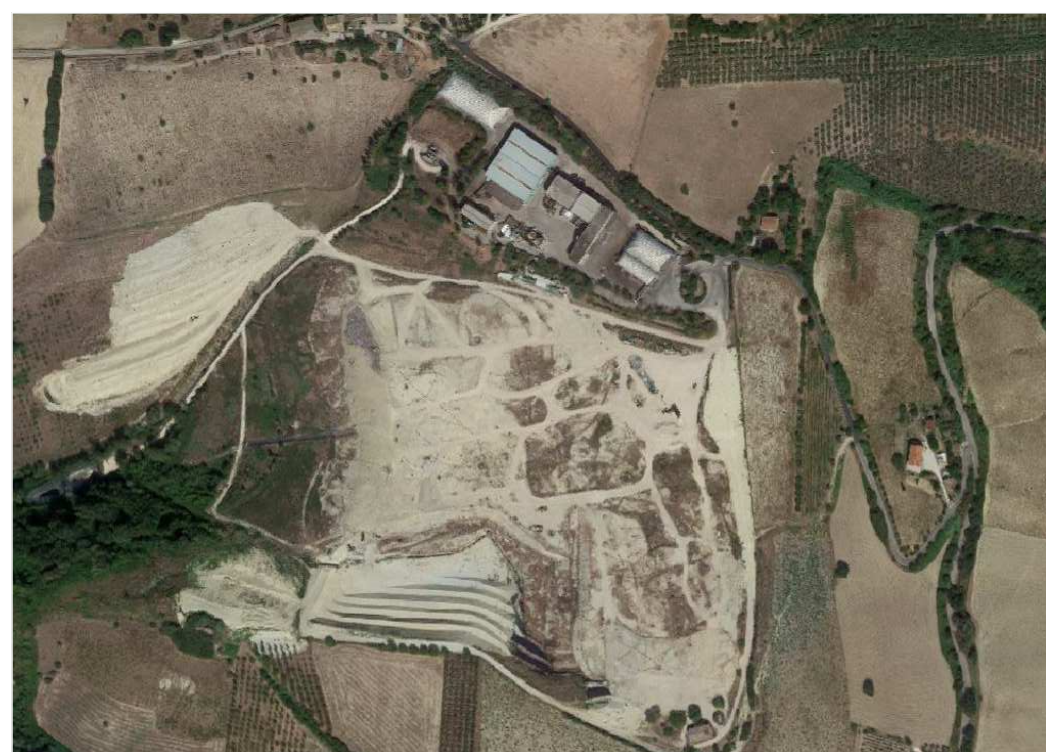

Discarica per rifiuti non pericolosi progetto di ampliamento
tramite sormonto

Procedura di V.I.A. ai sensi dell'art. 23 del D.Lgs.152/2006 e s.m.i. e art.12 della L.R. 3/2012
A.I.A. ai sensi dell'art. 29 ter del D.Lgs. 152/2006 e s.m.i.

DOCUMENTO	SEZIONE B : Revamping Linea di Trattamento Reflui	TITOLO DOCUMENTAZIONE RICOGNITIVA PLANIMETRIA ACQUE - IMPIANTO ESISTENTE - STATO DI PROGETTO	ALLEGATO i02
PROPRIO	Fermo Ambiente Servizi Impianti Tecnologici Energia srl unipersonale	DATA 14.30.1/18	DATA DICEMBRE 2018
PROGETTAZIONE	Sede Legale: Via Mazzini, 4 63900 Fermo (FM) Sede Operativa: C.da San Biagio, 63900 Fermo (FM) Tel. 0734622095 Fax 0734622095	REDAZIONE VARIE	
PROGETTAZIONE SEZIONE B: REVAMPING LINEA DI TRATTAMENTO REFLUI	Ing. Giovanni AMADIO Via Cantone 24 - 63010 Juncob Piccolo (AP) Tel. - 320.1825066 E-mail: ing.giovanni.amadio@gmail.com P.E.C.: giovanni.amadio@ingpeco	PROFESSIONE ORDINE DEGLI INGEGNERI ING. GIOVANNI AMADIO N. 1884 dell'Albo Profili SEZIONE ONLINE DI AMBITO PROV. DELLA PROV. DI ASCOLI PICENO	

E' VIETATO L' USO E LA RIPRODUZIONE ANCHE PARZIALE DEL PRESENTE DISEGNO SENZA IL N.S. CONSENSO AI SENSI DELL'ART.2576 C.C. E
DELLE VIGENTI NORME DI LEGGE SUI DIRITTI D' AUTORE

LEGENDA

- LINEA ACQUE METEORICHE
- LINEA ACQUE LAVAGGIO MEZZI
- LINEA ACQUE DA BIOSSIDAZIONE, SELEZIONE E BIOFILTRO
- INTERVENTI ACQUE DI PRIMA PIOGGIA
- AREE SOGGETTE A TRATTAMENTO DELLE ACQUE
METEORICHE (DILAVAMENTO PIAZZALI)
- AREE SOGGETTE A TRATTAMENTO DELLE ACQUE
METEORICHE (PRIMA PIOGGIA)
- LINEA ACQUE NERE DAI SERVIZI E BIOFILTRO
- LINEA PERCOLATO
- CANALETTA DI DEFLUSSO ACQUE BIANCHE
- Pozzetto, Caditoia, Gronda, Sollevamento
- 1-4 Punti di controllo prima dell'immissione in impianto
- 5-6 Pozzetto fiscale per il controllo dell'effluente prima dello
scarico in acque superficiali
- N1-14 Nuovi pozzetti 50x50 cm
- M1-2 Nuovi pozzetti 120X120 cm

SEZIONE TIPO DI SCAVO VASCA DI PRIMA PIOGGIA SCALA 1:20

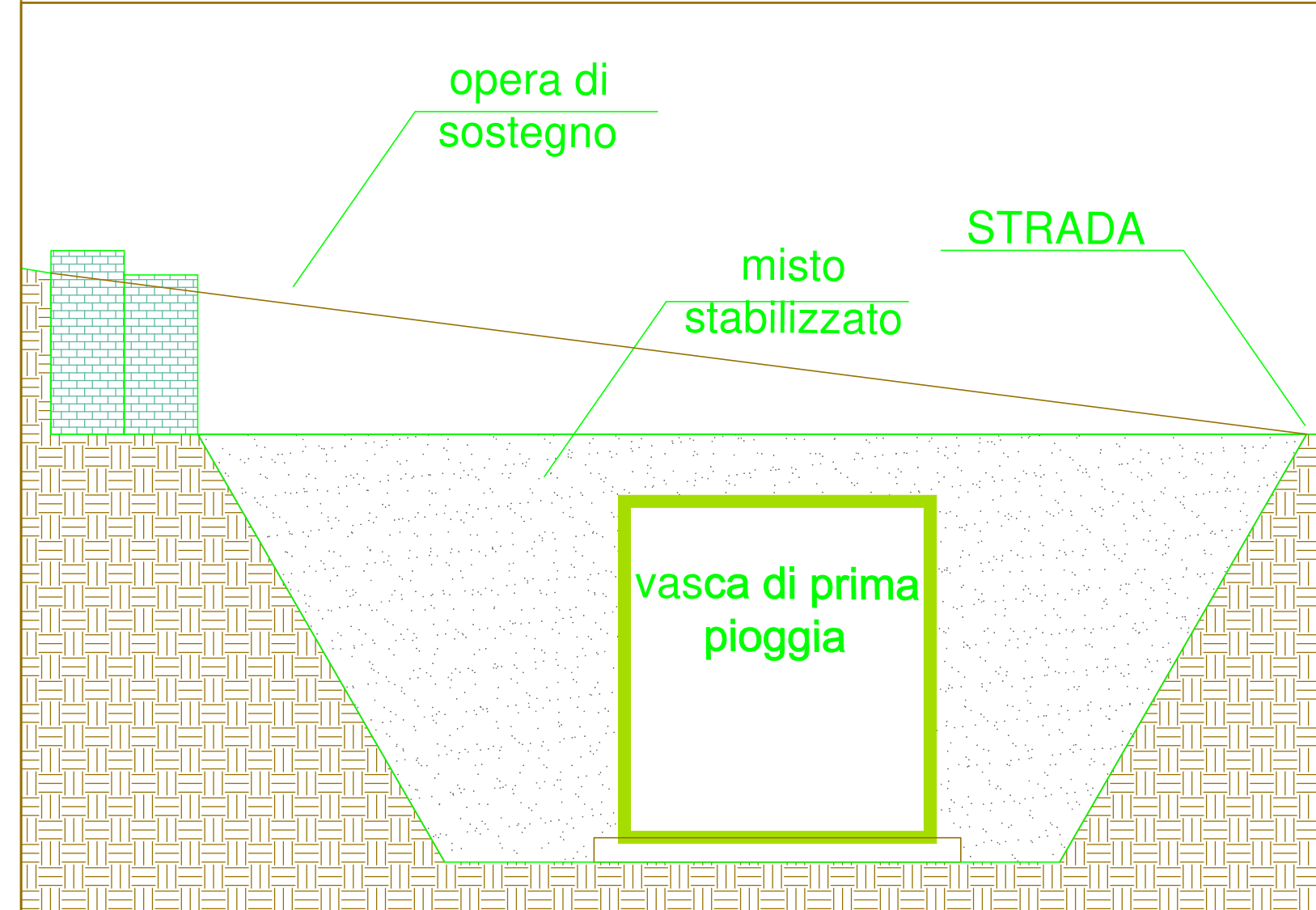

NOTE:

LO SCAVO PER LA VASCA DI PRIMA PIOGGIA E
PER IL NUOVO SOLLEVAMENTO ANDRANNO
ESEGUITI DURANTE I PERIODI ESTIVI DI
SECCO CERTO PREVIA VERIFICA GEOLOGICA
APPROFONDITA DURANTE LA PROGETTAZIONE
ESECUTIVA DA PARTE DEI TECNICI
AUTORIZZATI

LE INTERFERENZE CON I SOTTOSERVIZI
ANDRANNO RISOLTE NELL'AMBITO DEL
CANTIERE SOTTO LA SUPERVISIONE DEL
DIRETTORE DEI LAVORI.

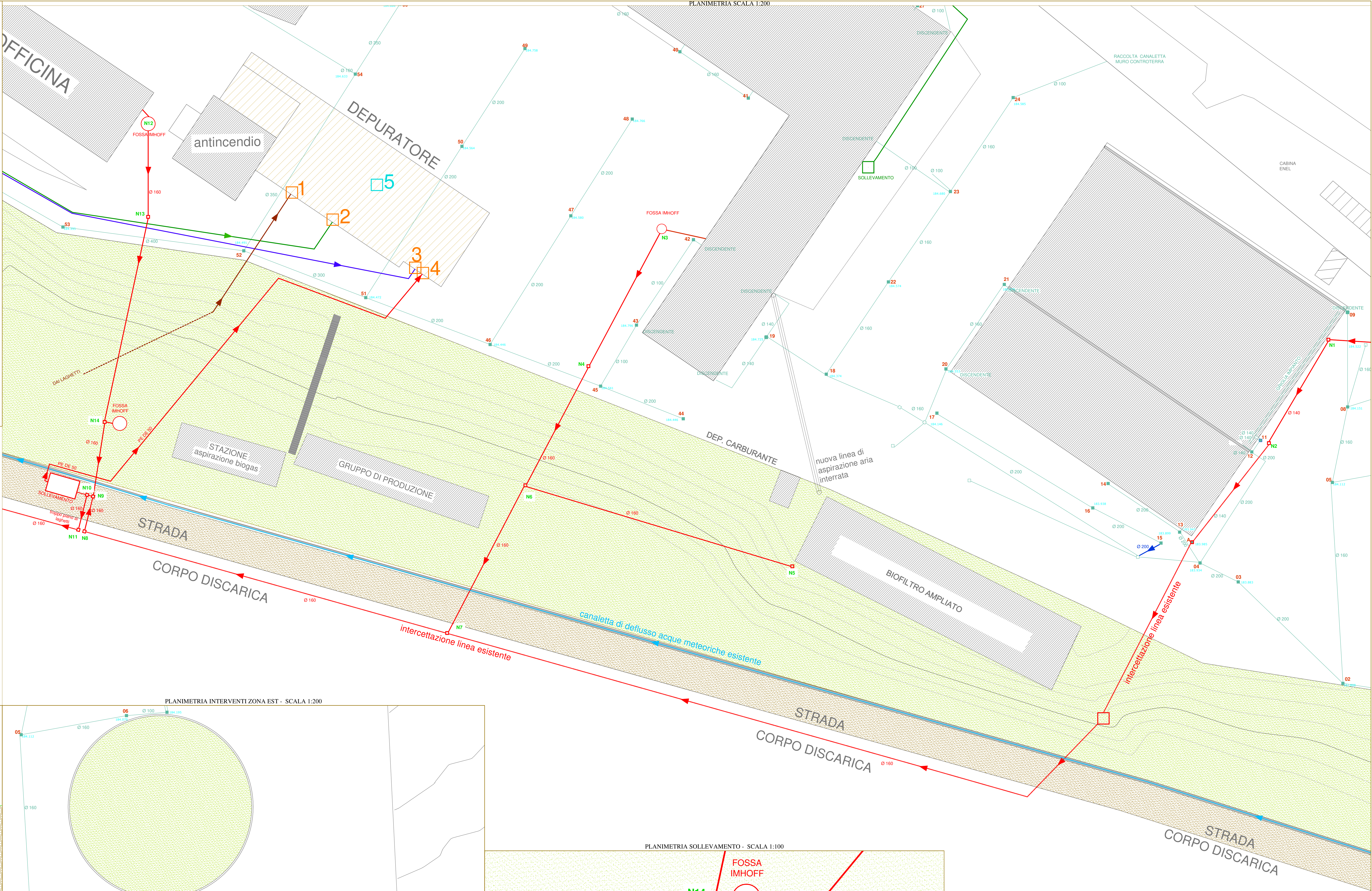

PLANIMETRIA INTERVENTI ZONA EST - SCALA 1:200

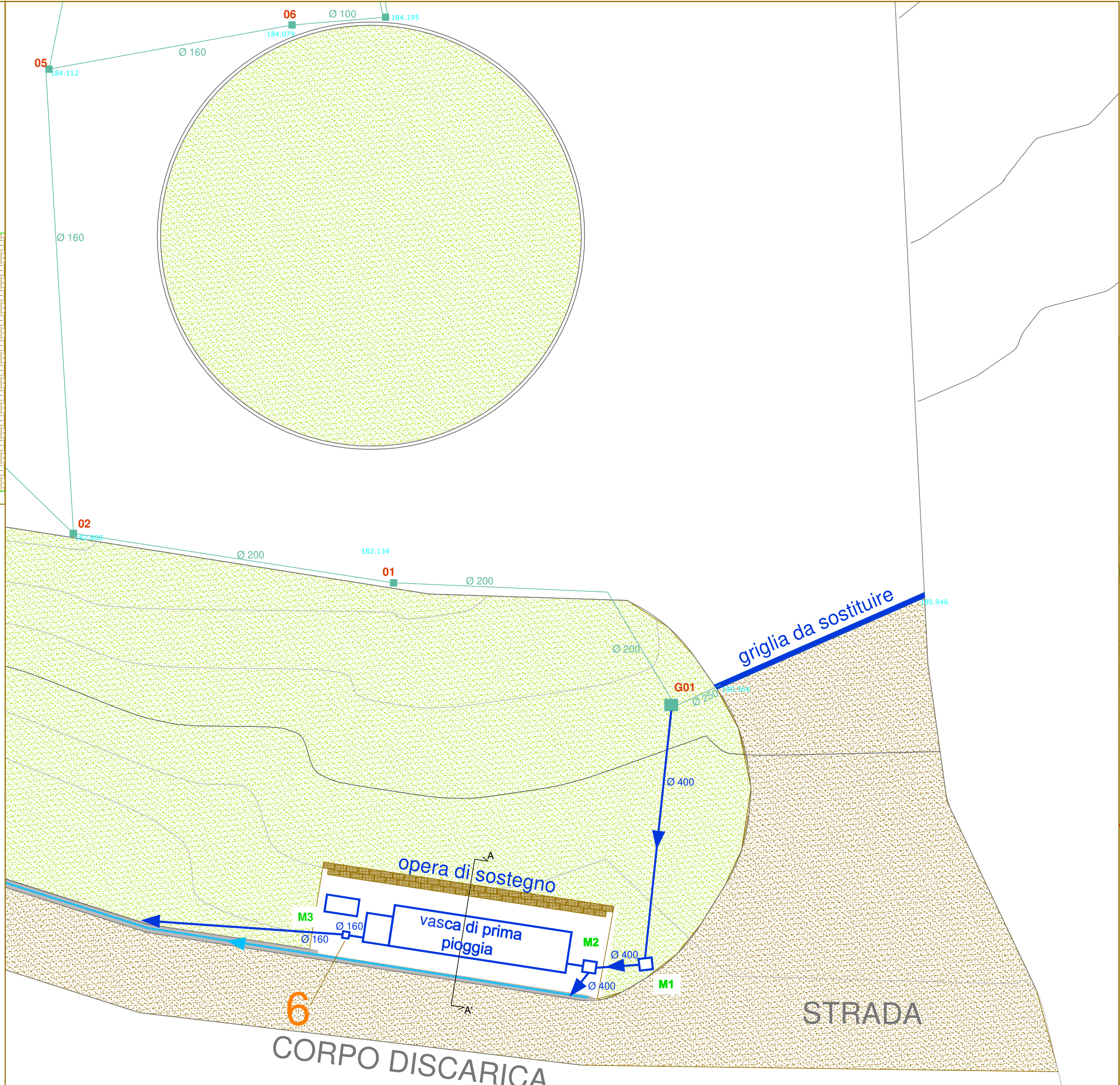

PLANIMETRIA SOLLEVAMENTO - SCALA 1:100

