

INFORMAZIONI PERSONALI

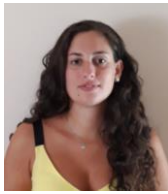

LUCIA BRACALENTI

📍 Via Milazzo 1 - 63822 Porto San Giorgio (FM)

☎ 331 - 3336807

✉ luciabracalenti@gmail.com | lucia.bracalenti@ingpec.eu

Sesso femminile | Data di nascita 03/07/1992 | Nazionalità Italiana

OCCUPAZIONE PER LA QUALE
SI CONCORRE
POSIZIONE RICOPERTA
OCCUPAZIONE DESIDERATA
TITOLO DI STUDIO
OBIETTIVO PROFESSIONALE

Iscritto all'Ordine degli Ingegneri della Provincia di Fermo dal 25 Maggio 2018 al n. 700 sez. A.

Iscritto ad INARCASSA dal 2018 matricola n. 920375.

Partita I.V.A. 02383500440

Codice Fiscale BRCLCU92L43E783C

ESPERIENZA
PROFESSIONALE

Da Marzo 2018 ad oggi

Ingegnere Libero Professionista

- Progettazione e recupero di edifici,
- Recupero e/o ricostruzione di edifici interessati da Sisma Marche 2016,
- Contabilità,
- Progettazione nell'ambito dell'edilizia privata,
- Urbanistica,
- Arredo d'interni,
- Pratiche catastali e rilievi,
- Certificazioni energetiche.

Attività o settore Ingegneria Civile e Ambientale

ISTRUZIONE E FORMAZIONE

Aprile 2023

Assunzione a tempo indeterminato part-time, in qualità di istruttore tecnico direttivo per il Settore V presso il Comune di Fermo.

Maggio 2022

Assunzione a tempo determinato part-time, in qualità di istruttore tecnico direttivo per il Settore V presso il Comune di Fermo.

Luglio 2021

Affidamento incarico professionale per la progettazione definitiva, esecutiva e coordinamento della sicurezza in fase di progettazione ed esecuzione "INTERVENTI PER LO SVILUPPO DELLA MOBILITA' CICLOPEDONALE COMPLETAMENTO" con determinazione n. 432 del 05/07/2021.

Giugno 2021

Affidamento incarico professionale per la definizione di domande di sanatoria edilizia con determinazione n. 389 del 17/06/2021 presso il Comune di Fermo

Comune di Fermo, Fermo (FM)

Dicembre 2020 **Affidamento incarico professionale per la definizione di domande di sanatoria edilizia con determinazione n. 828 del 04/12/2020 presso il settore Lavori pubblici, ambiente ed urbanistica del Comune di Fermo.**

Comune di Fermo, Fermo (FM)

Ottobre 2020 **Corso di abilitazione all'espletamento dell'incarico di "Coordinatore per la progettazione e per l'esecuzione di cantieri edili" (D. Lgs. 81 del 09.04.08 e D. Lgs. 106/2009).**

E-Train S.r.l. – Via Solari 27, Loreto (AN)

25 Maggio 2018 **Iscrizione Albo Professionale: Ordine degli Ingegneri della Provincia di Fermo al n. A-700.**

Ordine degli Ingegneri della Provincia di Fermo – Via Brunforte 11, Fermo (FM)

Febbraio 2018 **Esame di Stato per l'abilitazione all'esercizio della Professione di Ingegnere** conseguita con esame di Stato nella II sessione 2017.

Università Politecnica delle Marche – Ancona (AN)

[Attività o settore](#) Ingegneria Civile e Ambientale

Da Settembre 2011 a Luglio 2017 **Laurea in Ingegneria Edile - Architettura**
Dipartimento di INGEGNERIA CIVILE, EDILE e dell'ARCHITETTURA
Ingegneria edile-architettura - Università Politecnica delle Marche
LM-4 C.U. - Laurea Magistrale in Architettura e ingegneria edile-architettura (quinquennale).

Titolo della tesi: Ristrutturazione e ampliamento Ex Cinema Excelsior e spazi pubblici relativi | Relatore: MONDAINI GIANLUIGI

Età al conseguimento del titolo: 25 | Durata ufficiale del corso di studi: 5 anni

Votazione finale: 101/110

Data di conseguimento: 19/07/2017

- Progettazione architettonica, scienza delle costruzioni, urbanistica, storia dell'arte, tecnica delle costruzioni, idraulica e costruzioni idrauliche, scienza dei materiali, fisica tecnica, analisi matematica, geometria, informatica grafica, tecnologia dei materiali costruttivi, restauro, geotecnica, lingua straniera.

Da Settembre 2006 a Luglio 2011 **Diploma Liceo Scientifico**

Liceo Scientifico Temistocle Calzecchi Onesti – Fermo (FM)

Durata ufficiale del corso di studi: 5 anni

Votazione finale: 89/100

Data di conseguimento: Luglio 2011

COMPETENZE PERSONALI

Lingua madre Italiano

Altre lingue

Inglese

COMPRENSIONE		PARLATO		PRODUZIONE SCRITTA
Ascolto	Lettura	Interazione	Produzione orale	
B1	B1	B1	B1	B1
PRELIMINARY ENGLISH TEST (PET)				

Competenze comunicative

- Buone capacità di lavoro in team e di comunicazione, acquisite in ambito universitario e lavorativo.
- Particolare attitudine ai rapporti umani e al rispetto reciproco nell'ambito del tempo libero e della vita associativa sportiva e culturale.

Competenze organizzative e gestionali

- Ottima attitudine al lavoro in autonomia con assunzione di responsabilità,
- Ottime capacità organizzative e gestionali del progetto assegnato.

Competenze professionali

- Ottima padronanza Autocad 2D,
- Ottima conoscenza ambiente Windows e navigazione web,
- Ottima conoscenza pacchetto Office (Word, Excel, Power Point),
- Ottima padronanza Sketchup – Vray,
- Buona padronanza software certificazioni Energetiche – Termus,
- Ottima padronanza ACR Win,
- Ottima padronanza Certus,
- Ottima padronanza Piattaforma Mude Piemonte , Piattaforma Domus,
- Buona padronanza Photoshop.

Patente di guida B

ULTERIORI INFORMAZIONI

Pubblicazioni	Conferenze – Seminari - Corsi:
Presentazioni	▪ Corsi per certificazioni BIM Manager / Coordinator / Specialist (2020).
Progetti	▪ La Sicurezza al tempo del COVID – 19: dalla teoria alla pratica (2020).
Conferenze	▪ Nuove procedure telematiche di autorizzazione / deposito progetti strutturali sistema Domus – Sismica (2019).
Seminari	▪ Sistemi innovativi SRP, SRG e FRCM per il consolidamento e il rinforzo del costruito esistente: qualifica dei sistemi, ricerca applicata e casi di studio (2019).
Riconoscimenti e premi	▪ Conservazione del patrimonio edilizio e storico in zona sismica (2019).
Appartenenza a gruppi / associazioni	
Referenze	
Menzioni	
Corsi	
Certificazioni	

Dati personali

Autorizzo il trattamento dei miei dati personali ai sensi del Decreto Legislativo 30 giugno 2003, n. 196
"Codice in materia di protezione dei dati personali".

